



L'A, B, C du marché du travail...

Emploi-Québec
Direction régionale de la Capitale-Nationale

Janvier 2007

[L'A, B, C du marché du travail...]

- Bilan du marché du travail
- Démographie vs nouveaux travailleurs
- Mobilité des travailleurs et de la population
- Demande de main-d'œuvre
- Formation de la main-d'œuvre
- Pistes...



Bilan du marché du travail

Évolution du marché du travail

Contexte dans la région de la Capitale-Nationale

- Depuis 1999, création de plus de 60 000 emplois ;
 - Dont plusieurs à temps plein
- Augmentation importante du taux d'emploi et du taux d'activité ;
- Diminution du taux de chômage.

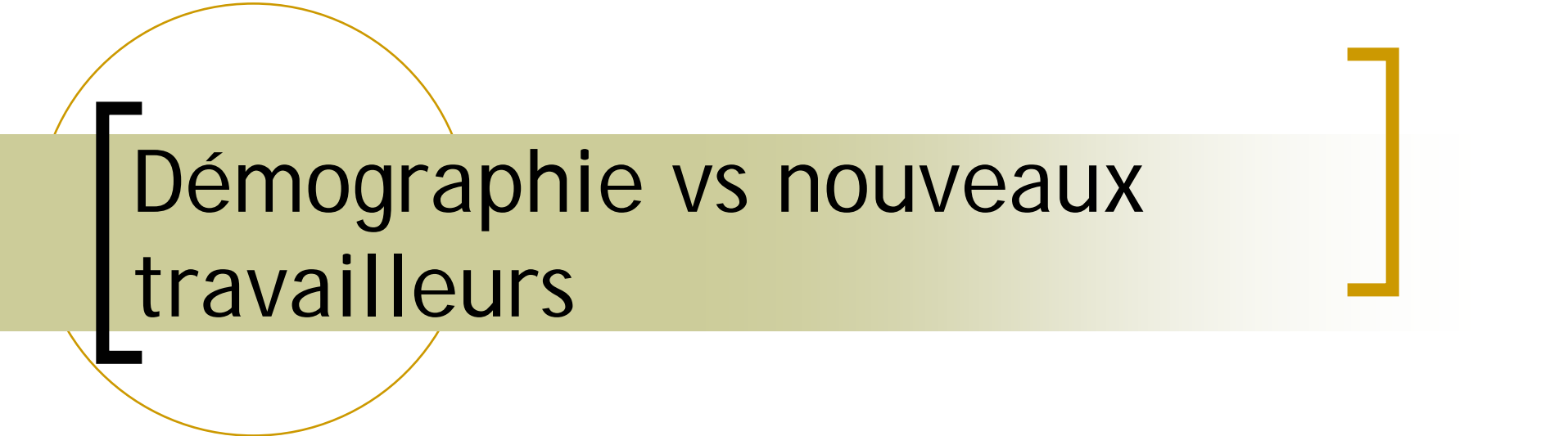

Démographie vs nouveaux
travailleurs

Évolution démographique pour la MRC de Charlevoix (ISQ)

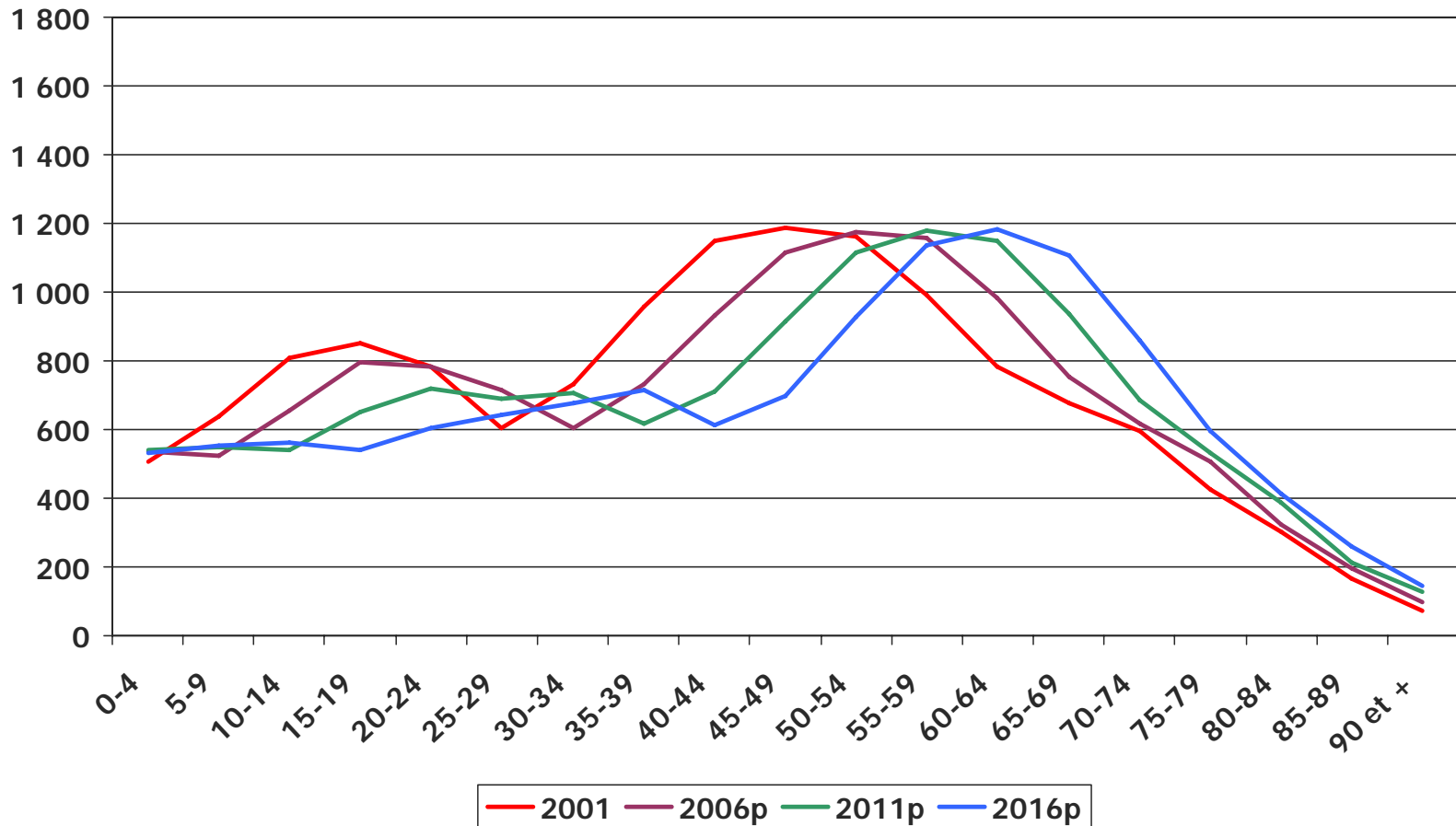

Évolution démographique pour la MRC de Charlevoix-Est (ISQ)

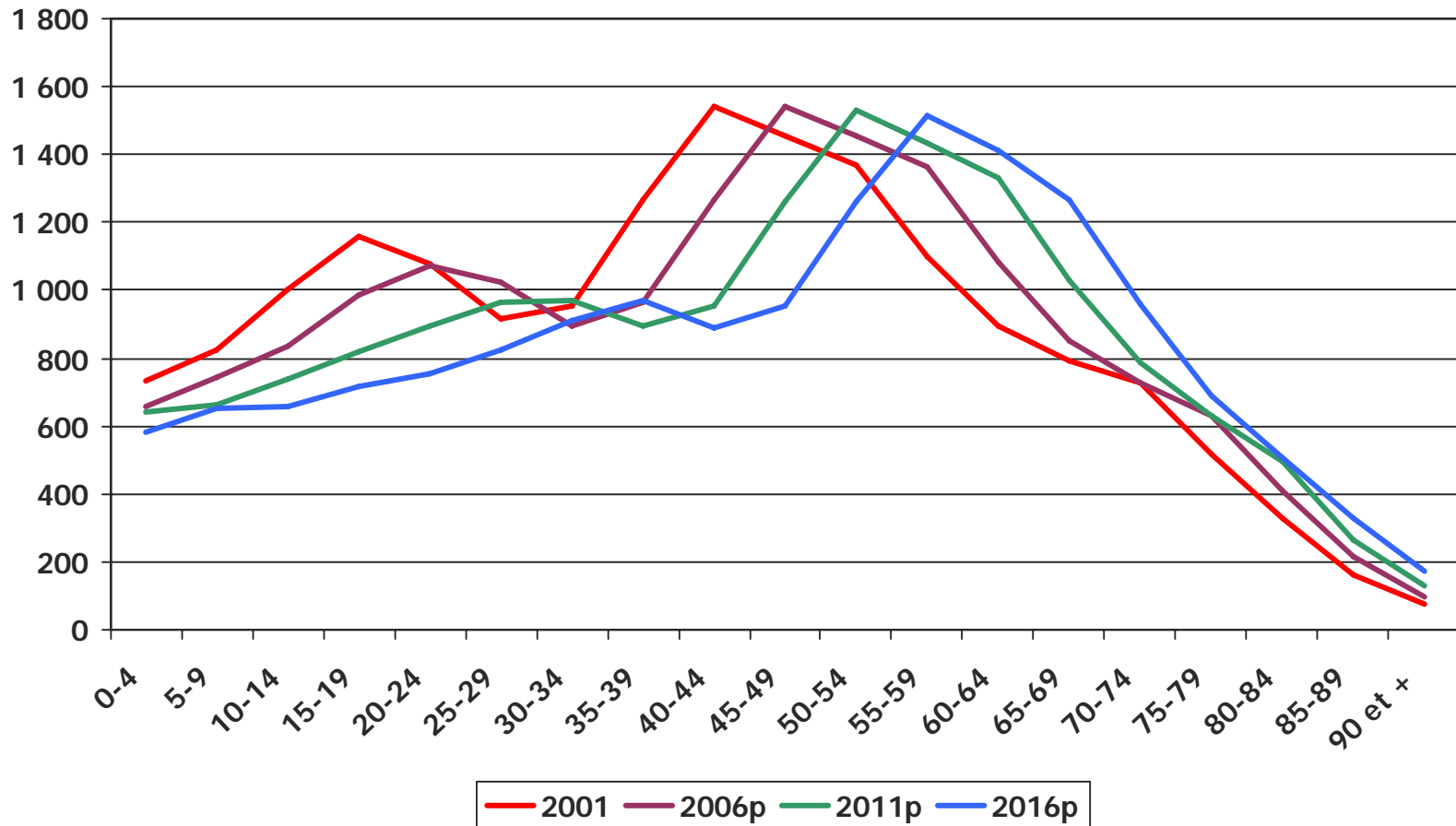

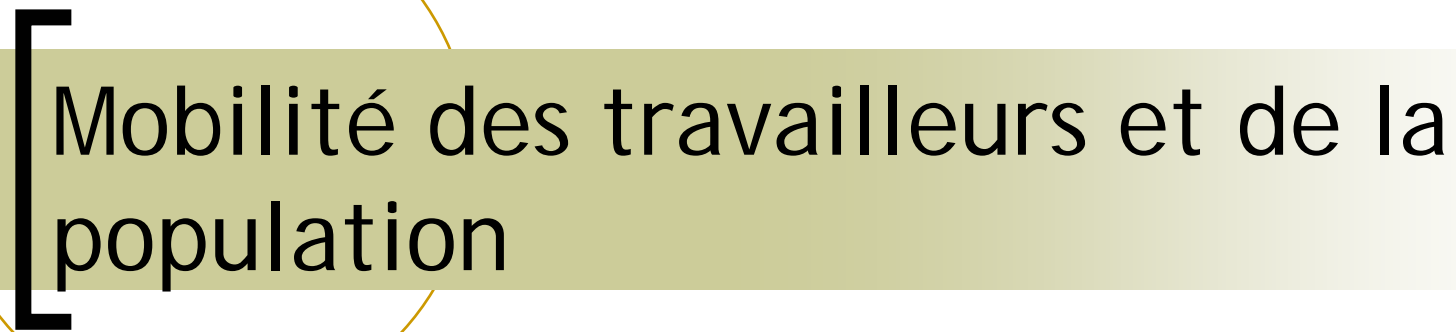

Mobilité des travailleurs et de la population

Mobilité des travailleurs

Lieu de travail	Lieu de résidence			
	Charlevoix		Charlevoix-Est	
	Nombre	%	Nombre	%
Charlevoix	4 445	82,5	285	4,4
Charlevoix-Est	300	5,6	5 255	81,7
Ailleurs dans la région	200	3,7	120	1,9
Autres régions du Québec	445	8,2	770	12,0
Total	5 390	100,0	6 430	100,0

Source: Statistique Canada, recensement de 2001.

[Solde migratoire-Charlevoix]

	01-02	02-03	03-04	04-05	05-06
0 - 14 ans	34	-16	-2	-5	-12
15 - 19 ans	-10	-17	-15	-11	-12
20 - 24 ans	-45	-39	-43	-33	-38
25 - 29 ans	-4	-24	-29	-21	4
30 - 34 ans	-6	-2	2	2	-6
35 - 39 ans	11	-7	4	4	-1
40 - 44 ans	9	8	-10	2	1
45 - 49 ans	10	17	-9	8	0
50 - 54 ans	-1	10	24	4	7
55 - 59 ans	15	18	31	7	6
60 - 64 ans	9	0	14	3	17
65 et plus	4	-12	5	3	14
Total	26	-63	-28	-37	-20

Source: Institut de la Statistique du Québec, janvier 2007.

Solde migratoire-Charlevoix-Est

	01-02	02-03	03-04	04-05	05-06
0 - 14 ans	-15	8	-11	-8	-16
15 - 19 ans	-11	-9	-8	-16	-23
20 - 24 ans	-48	-35	-52	-54	-57
25 - 29 ans	1	-	-47	-22	-18
30 - 34 ans	-3	-21	-11	-3	-7
35 - 39 ans	-8	9	-4	6	-11
40 - 44 ans	-9	2	-9	-9	-16
45 - 49 ans	12	4	12	4	-5
50 - 54 ans	26	11	-7	6	1
55 - 59 ans	12	18	7	-3	2
60 - 64 ans	14	12	-3	16	-5
65 et plus	0	9	2	0	-14
Total	-29	8	-130	-82	-169

Source: Institut de la Statistique du Québec, janvier 2007.



Demande de main-d'oeuvre

Répartition des entreprises et des emplois

	Entreprises		Emplois		
	Nombre	%	Nombre	%	Tps plein (%)
REGROUPEMENT SECTORIEL					
Fabrication	42	5,0	1 314	8,9	93,5
Construction, transport et entreposage	86	10,3	1 062	7,2	85,4
Commerce de gros et de détail	173	20,8	1 946	13,1	69,4
Arts, services publics, enseignement et services sociaux	195	23,4	2 861	19,3	59,0
Services financiers, assurances et immobilier	37	4,4	363	2,5	78,8
Services aux entreprises	34	4,1	186	1,3	81,2
Hébergement et restauration	168	20,2	2 603	17,6	83,4
Agriculture, foresterie, pêche et chasse	48	5,8	592	4,0	79,7
Administrations publiques et soins de santé	50	6,0	3 882	26,2	57,3
TAILLE D'ÉTABLISSEMENT					
2 à 4 employés	330	39,6	993	6,7	72,7
5 à 19 employés	360	43,2	3 064	20,7	75,0
20 à 49 employés	101	12,1	3 017	20,4	76,5
50 employés et plus	42	5,0	7 735	52,2	66,6
Total des établissements	833	100,0	14 809	100,0	70,8

Source: Enquête sur les caractéristiques de la demande de main-d'œuvre, Emploi-Québec, été 2005.

[Secteurs en demande]

- Hébergement et restauration
- Commerce de gros et de détail
- Matériel de transport
- Santé

Difficulté de recrutement hébergement et restauration

- Situation appréhendée depuis un moment ;
 - Conditions de travail ;
 - Temps partiel
 - Salaire
 - Roulement
 - Part des emplois occupés par les 15-24 ans dans ce secteur (23,4 %) vs dans les autres secteurs (16,5 %) ;
 - Diminution importante du nombre de 15-24 ans dans les deux MRC entre 2006 et 2011.

Départs à la retraite

- MRC de Charlevoix-Est:
 - 286 personnes prendront leur retraite
 - Administrations publiques et soins de santé (68 départs)
 - Arts, services publics, enseignements et services sociaux (45)
 - Commerce de gros et de détail (42)
 - Fabrication (38)
 - Hébergement et restauration (34)
 - Construction, transport et entreposage (33)

- MRC de Charlevoix:
 - 236 personnes prendront leur retraite
 - Arts, services publics, enseignements et services sociaux (58 départs)
 - Administrations publiques et soins de santé (55)
 - Construction, transport et entreposage (34)
 - Hébergement et restauration (29)
 - Commerce de gros et de détail (27)
 - Fabrication (13)



Formation de main-d'oeuvre

Formation de la main-d'œuvre: répartition des emplois selon le genre de compétence

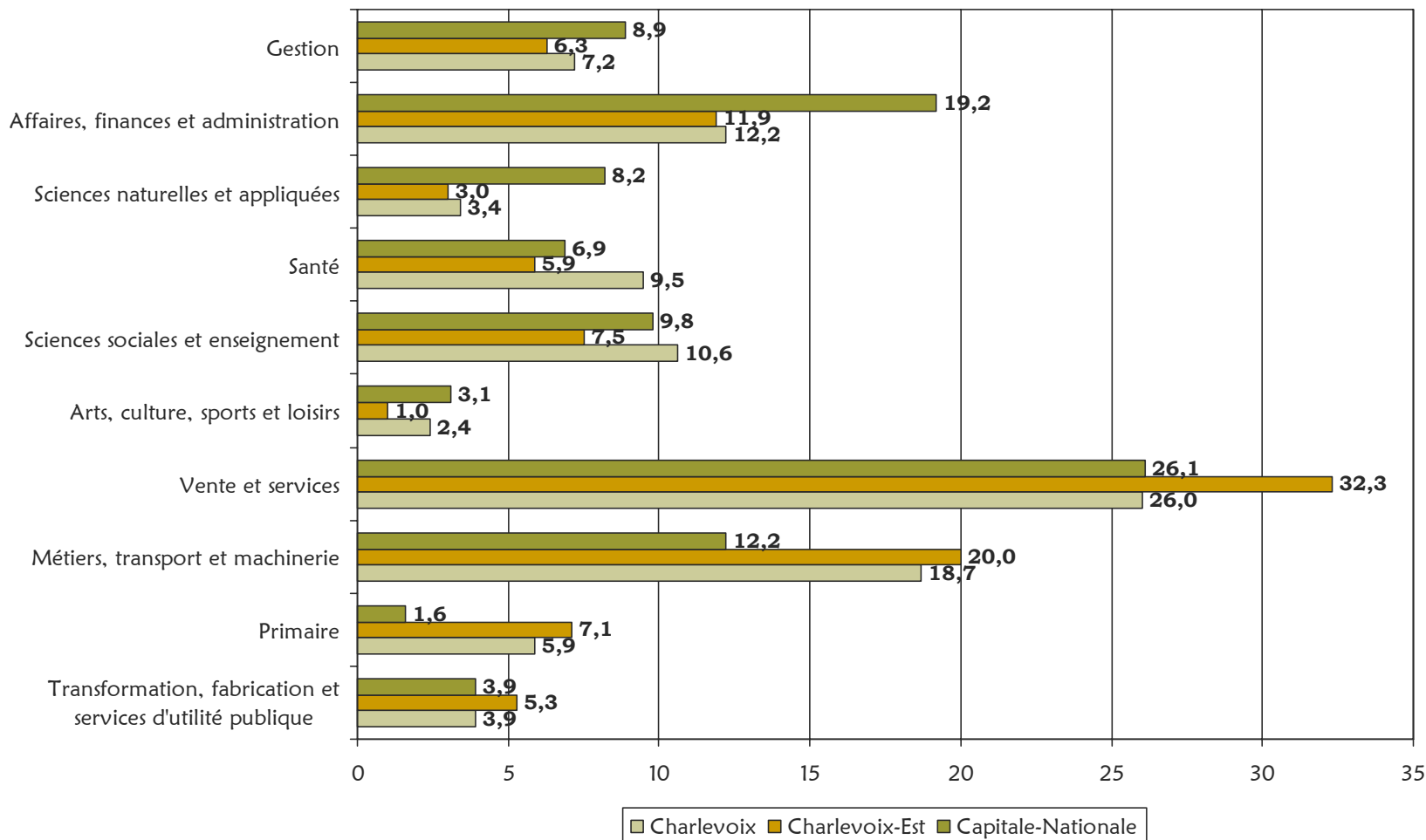

Source: Statistique Canada, Recensement de 2001



Pistes...

[Pistes...]

- Agir sur la population ;
- Accroître la participation au marché du travail ;
- Accroître la productivité ;
- Améliorer la rétention de la main-d'œuvre.

[Agir sur la population]

- Augmenter le taux de fécondité ;
 - En France, le même taux était aussi faible (1,12 en 1932) mais grâce à des mesures appropriées, il est maintenant nettement plus élevé (janvier 2007: 2) ;
 - Accroissement naturel (naissance - décès) attendu en 2006 ;
 - Charlevoix-Est (-17=132-149) taux de fécondité 1,33
 - Charlevoix (-31=107-138) taux de fécondité 1,58
- Augmenter l'immigration ;
 - Dans la région de Montréal, 148 360 des personnes en emploi sont immigrantes soit 17,4 % ;
 - Dans la région de la Capitale-Nationale, près de 4 000 personnes en emploi sont immigrantes soit 1,3 %.

Accroître la participation au marché du travail des travailleurs plus âgés

	2000	2001	2002	2003	2004
Charlevoix-Est	64,8	63,4	66,2	67,9	69,0
25- 34 ans	74,6	72,2	74,5	78,5	81,0
35 - 44 ans	73,6	73,5	75,5	77,9	80,2
45 - 54 ans	68,4	67,1	70,0	71,7	71,8
55 - 64 ans	36,8	35,6	40,7	42,3	44,3
	2000	2001	2002	2003	2004
Charlevoix	65,1	64,6	66,1	67,6	68,7
25- 34 ans	80,7	78,5	79,4	85,1	86,3
35 - 44 ans	75,6	75,1	77,3	77,5	80,3
45 - 54 ans	68,2	69,8	72,2	74,1	75,1
55 - 64 ans	34,6	34,4	36,8	38,5	39,5

Source: Institut de la statistique du Québec.

Définition: Le taux de travailleurs est le rapport entre le nombre de particuliers de 25 à 64 ans ayant des revenus d'emplois ou d'entreprise comme principal source de revenu et la population de 25 à 64 ans

Accroître la participation au marché du travail des femmes

	2002	2003	2004
Charlevoix-Est	66,2	67,9	69,0
Hommes	73,9	75,2	75,8
Femmes	58,2	60,4	62,0
	2002	2003	2004
Charlevoix	66,1	67,6	68,7
Hommes	71,9	72,2	71,9
Femmes	59,8	62,7	65,2

Source: Institut de la statistique du Québec.

Définition: Le taux de travailleurs est le rapport entre le nombre de particuliers de 25 à 64 ans ayant des revenus d'emplois ou d'entreprise comme principal source de revenu et la population de 25 à 64 ans.

Accroître la participation de différentes clientèles



- Entre octobre 2000 et octobre 2006, le nombre de prestataires de l'assistance-emploi sans contraintes a chuté :
 - de 518 à 244 sur le territoire du CLE de La Malbaie ;
 - de 243 à 97 sur le territoire du CLE de Baie-Saint-Paul.
- Entre octobre 2000 et octobre 2006, le nombre de prestataires de l'assurance-emploi aptes et actifs au travail a varié :
 - de 1 412 à 1 295 sur le territoire du CLE de La Malbaie ;
 - de 1 027 à 941 sur le territoire du CLE de Baie-Saint-Paul.

[Accroître la productivité]

- Accroître la compétence de la main-d'œuvre en augmentant la quantité et la qualité de la main-d'œuvre ;
- Assurer un meilleur arrimage entre la formation et les besoins du marché du travail ;
- Favoriser la recherche, le développement et les transferts technologiques ;
- Favoriser des domaines d'activité porteurs de création de richesse.

Améliorer la rétention de la main-d'oeuvre

- Le comment:

- En proposant des conditions intéressantes (pas nécessairement du \$\$\$):
 - Possibilité de parfaire sa formation
 - Relever des défis dans l'entreprise
 - Équilibre entre travail-vie privée
 - Meilleur salaire
 - Marque de reconnaissance
 - Ambiance de travail
 - Place pour l'initiative et l'autonomie
 - En informant les employés, etc.



[Merci...]